

AYDINCA ŞEHİT HÜSAMETTİN GÖKÇE İLKOKULU STANDART ENFEKSİYON KONTROL ÖNLEMLERİ (SEKÖ) ENFEKSİYON ÖNLEME VE KONTROL EYLEM PLANI

ALINACAK ÖNLEYİCİ VE SINIRLANDIRICI TEDBİRLER

- Salgın Acil Durum Sorumlusu Belirlenmeli.
- Acil Durum Planı ve Risk Değerlendirmesi Yapılmalı.
- Salgının Yayılmasını Önleyici Tedbirler alınmalı.
- Temizlik ve Hijyen sağlanmalı.
- Uygun Kişisel Koruyucu Donanımlar kullanılmalı.
- Seyahat ve Toplantılar ile İlgili Tedbirler alınmalı.

SALGININ YAYILMASINI ÖNLEME

Şu anda COVID-19'u önlemek için bir aşı bulunmamaktadır. Salgın önlemenin en iyi yolu virüse maruz kalmaktan kaçınmaktır. COVID-19'un işyerinize ulaşmaması için önleyici tedbirler derhal alınmalıdır. Bu tedbirler COVID-19'un yayılmasını engeller veya yavaşlatabilir. Özel bir tedavi yöntemi yoktur. Çoğu zaman belirtiler kendiliğinden kaybolur. Uzman hekimler teşhis sonrası ağrı kesici ve ateş düşürücü ilaçlar ile belirtileri hafifletmek için tedavi uygulayabilirler. Yaşam alanlarındaki oda neminin dengelemesi ve ılık duş ile boğaz ağrısı ve veya öksürüğün hafiflemesine destek sağlanabilir.

- 1) Salgın hastalıklar (COVID-19 vb.) kapsamında alınacak önlemler kuruluşun web sayfasında yayımlanacaktır.
- 2) Eğitim öğretim faaliyetleri başlamadan önce salgın hastalıklar ile ilgili uygulamalar konusunda velilere (e-okul, e-posta, SMS vb. iletişim kanalları ile) bilgilendirilme yapılacaktır.
- 3) Eğitim öğretim faaliyetleri başlamadan önce salgın hastalıklar (COVID-19 vb.) kapsamında alınan önlemler ve kuruluş şartlarının ilgili taraflara (veliler, öğrenciler vb.) bildirilmesi için şablon hazırlanacak ve ilgililere imzaltılacaktır. (Örneğin; Bilgilendirme ve Taahhütname Formu, öğrenci-veli sözleşmeleri vb.) Bu sözleşmeler aşağıdaki bilgileri içerecektir:
 - a) Çeşitli salgın hastalık semptomları (ateş, öksürük, burun akıntısı, solunum sıkıntısı, ishal vb.) gösteren öğrencilerin kuruluşa gönderilmemesi, kuruluşa bilgi verilmesi ve sağlık kuruluşlarına yönlendirilmesi.
 - b) Aile içerisinde salgın hastalık (COVID-19 vb.) belirtisi (ateş, öksürük, burun akıntısı, solunum sıkıntısı gibi) ya da tanısı olan, temaslı olan kişi bulunması durumunda kuruluşa ivedilikle bilgi verilmesi ve öğrencilerin kuruluşa gönderilmemesi.
 - c) Öğrencilerin bırakılması ve alınması sırasında personel ve velilerin salgın hastalık dönemi önlemlerine (sosyal mesafe kuralları, maske kullanımı vb.) uyması.
 - d) Mümkünse her gün aynı velinin öğrenciyi alması ve bırakması.
 - e) Salgın hastalık dönemlerine özgü riskli gruplarda yer alan (büyükanne büyükbaba gibi 65 yaş üstü kişiler veya alta yatan hastalığı olanlar vb.) kişilerin öğrencileri bırakıp almaması.
 - f) Kuruluşa giriş çıkış saatlerinde öğrencilerin veliler tarafından kuruluş dışında teslim alınıp bırakılması.

- 4) Belirlenen yöntem ve ortaya konan şartların uygulamaların sürekliliği, kontrol altına alınması için ayda bir tüm okul idarecileri ile birlikte toplantı yapıp eksikliklerin belirlenmesinin sağlanması.
- 5) Hastalık kaynağının (virüs vb.) bulaş yolları ve önlenmesine yönelik, çalışanların öğrencilerin düzenli eğitimi için web sitesindeki güncel bilgileri takip etmeleri SMS yoluyla ve sosyal medya yoluyla istenecektir.
- 6) Salgın hastalık (COVID-19 vb.) durumlarında, kuruluştaki bulunan herkesin KKD'leri kuralına uygun kullanımı (maske nemlendikçe ya da kirlendikçe değiştirilmesi vb.) için gerekli bilgilendirme yapılmalı ve nöbetçi öğretmen ve müdür yardımcıları tarafından gün içinde kontrolleri sağlanmalıdır.
- 7) Okulda bulunanların KKD değiştirirken dikkat edilmesi gereken hususlar konusunda (yeni maske takılırken ve sonrasında el antiseptiği kullanılması vb.) bilgilendirmeleri yapılmalı ve nöbetçi öğretmen ve müdür yardımcıları tarafından gün içinde kontrolleri sağlanmalıdır.
- 8) El hijyeni için gerekli (el antiseptikleri vb.) kaynaklarla ilgili kontrol kriterleri (küçük öğrencilerin yutma riski vb.) nöbetçi öğretmen ve müdür yardımcıları tarafından gün içinde kontrolleri sağlanmalıdır.

OKUL SERVİS ARAÇLARININ KULLANIMINDA YAPILACAKLAR

- 1) Okul servis araçlarının kişileri %50 taşıma kapasitesiyle, her koltuğa 1 kişi gelecek şekilde mümkün olduğunca kişilerin birbirinden uzak duracak şekilde taşınmaları.
- 2) Okul servis araçlarında kullanım yüzeylerinin, öğrenci olmadığı zamanlarda haftada en az bir kez yetkili firmalardan hazırlanan solüsyonlar ile dezenfekte edilmesi.
- 3) Okul servis araçlarında, yeterli miktarda hijyenik temizlik malzemesi bulundurulması, sıkça dokunulan yüzeylerin temizliğinin ve dezenfeksiyonunun sürekli yapılması.
- 4) Okul servis araçlarında, sağlığın korunması açısından yeterli havalandırmanın yapılması.
- 5) Okul servis şoförü ve rehber personel olarak çalışan kişilerin, hijyen şartlarına uygunluğu sağlamak üzere eldiven ve kişisel koruyucu donanım kullanması.
- 6) Dezenfeksiyon sonrası dezenfekte edilen alan kuruyuncaya kadar, risk ve tehlike farkındalığı oluşturacak standart uyarıcı işaret ve levhalar kullanılması.
- 7) Servis şoförlerinin koronavirüs (Covid-19) ile kişisel hijyen ve araç temizliği hakkında bilgilendirilmesi.
- 8) Sağlık Bakanlığı tarafından hazırlanan broşürlerin görünür yerlere asılmasının sağlanması.
- 9) Okul servis aracı şoför ve rehber personelinde olası hastalık belirtileri hissedildiğinde, sağlık kuruluşuna başvurmaları için gerekli bilgilendirme yapılması, gerekmektedir.

İŞYERİNE GİRİŞ VE ÇIKIŞLARDA YAPILACAKLAR

- 1) Okul ve pansiyon girişlerinde güvenlik görevlileri tarafından okula giren her kişinin ateş ölçümü yapılmakta, 38 derece ve üzerinde ateşi tespit edilen kişiler kampüse alınmamakta ve ALO 184 Koronavirüs Danışma Hattı ve Sağlık Bakanlığımıza bağlı en yakın hastane ile iletişime geçilmesi sağlanacaktır. Öğrencinin velisine haber verilerek okula gelmesi sağlanmalı, öğrencinin izolasyonu ve sağlık kurumları ile irtibat ile tahliyesi sağlanmalıdır.
- 2) Sosyal mesafe kuralına uygun geçiş işaretlemeleri yapılarak mesafenin korunması, yığılma ve kalabalıklaşmanın önlenmesi.
- 3) İş yeri girişlerine el dezenfektanlarının / kolonyaların konulması, girişteki görevli çalışan tarafından binaya giriş yapan tüm kişilere (ziyaretçi ve çalışan) kolonyaya tutulması / dezenfektan kullanmasının sağlanması.

- 4) İşyerindeki çalışanların iş başı yapmadan önce sosyal mesafe kuralına uyarak ellerini sabunla en az 20 saniye lavaboda yıkanması.
- 5) Ateş, öksürük, nefes darlığı ve benzeri şikâyeti olan çalışanların işyeri sağlık personeline, bulunmaması durumunda doğrudan sağlık kuruluşlarına yönlendirilmesinin sağlanması.
- 6) Kuruluşa giriş çıkış ile ilgili salgın hastalık durumlarına özgü kurallar belirlenmiş, uygulanmakta ve ziyaretçiler detaylı olarak kayıt altına alınmakta. Ziyaretçi kartlarının her kullanımından önce dezenfekte edilmesi sağlanacaktır.
- 7) Ziyaretçilerin kuruluşa girmeden önce salgın hastalıkları (COVID-19 vb.) önlemeye yönelik alınan tedbirler/uygulanan kurallar konusunda bilgilendirilmesi ve bu kurallara uyacağına dair ziyaretçiden taahhüt alınması sağlanacaktır.

ÇALIŞMA ORTAMINDA YAPILACAKLAR

- 1) Eğitim faaliyetine başlamadan önce her gün binaların genel temizliğinin su ve deterjanla yapılarak genel hijyenin sağlanması.
- 2) Gün içerisinde Sabah ve öğle olmak üzere günde 2 defa ortak kullanım lavabo bataryaları, kapı kolları her teneffüs sonrası deterjanlı su ile silinecektir.
- 3) Sosyal mesafe kuralı gözetilerek çalışma yöntem ve şekillerinin yeniden gözden geçirilmesi, mümkün olduğu durumlarda bu kurala uygun iş organizasyonu yapılması.
- 4) Ara dinlenmeleri ve yemek molalarını da kapsayacak şekilde çalışma süreleri içinde çalışanların birbirleriyle etkileşimlerinin asgari düzeyde olacak şekilde planlanması.
- 5) Çalışma alanında aynı anda bulunan çalışan sayısının asgari oranda tutulması için planlama yapılması, mümkün olması halinde uzaktan çalışma gibi yöntemlerin tercih edilmesi.
- 6) Çalışma ortamının uygun ve yeterli düzeyde havalandırılmasının sağlanması.
- 7) Okulda çalışanların kullanımı için yeterli temizlik malzemeleri bulundurulması.
- 8) El hijyenini teşvik etmek için dezenfektanlar ortak alanlarda bulundurulması, çalışan kişilere ait kolonyanın bulundurulmasının sağlanması.
- 9) Çalışma ortamındaki bulaşların engellenmesi amacıyla ekranlı araçlar ve ilgili parçaları (klavye, mouse, ortak telefon, diyafon, mikrofon vb) dahil olmak üzere kullanılan tüm ekipman, araç gereçlerin, büro malzemelerinin farklı kişiler tarafından kullanılmaması, kişiler arasında araç-gereç, eşya ve ekipman alışverişlerine izin verilmemesi, ve bunların sık aralıklarla dezenfekte edilmesi.
- 10) İşin yürütümüne engel olmayacak ve bulaşma riskini azaltacak şekilde uygun kişisel koruyucu donanımların seçilip kullanılması.
- 11) Asansörlerin mümkün olduğunca kullanılmaması, zorunlu hallerde asansör beklemealarında sosyal mesafe kuralına uyulması ve asansör kabinine birden fazla kişinin girmemesi ; kişi sayısı ile sınırlandırılması ve temas edilen yüzeylerin sıklıkla dezenfekte edilmesi.
- 12) Sosyal mesafe kuralı çerçevesinde tokalaşma, sarılma gibi davranışlardan ve ellerle yüz bölgesine temas edilmemesi.
- 13) Risk grubunda bulunan çalışanların mümkünse evden çalışmalarının sağlanması.
- 14) Çalışma ortamında yeterli sayıda elle temas edilmesine gerek duyulmayan çöp kutularının yerleştirilmesi.
- 15) Tuvalet, banyo ve lavabolarda yeterli miktarda kişisel hijyen malzemesinin bulundurulması, bu alanların kullanılmasından önce ve sonra kişisel hijyen kurallarının uygulanmasına dikkat edilmesi ve buraların sıklıkla dezenfekte edilmesi.

- 16) Ateş, öksürük, nefes darlığı ve benzeri şikayeti olan çalışanların işyeri sağlık personelinin işyerinde bulunması halinde yapılacak kontrolden sonra işe yönlendirilmesi, bulunmaması halinde doğrudan sağlık kuruluşlarına yönlendirilmesinin sağlanması.
- 17) İş elbiseleri ile harici elbiselerin temasını önlemek için ayrı yerlerde saklanabilmesine yönelik gerekli düzenlemelerin yapılması.
- 18) Çalışanlara tek kullanımlık mendiller ve biyolojik atıklar için ayrı çöp torbaları sağlanmalı; temizlik personeline, çöplerin içeriğine temas edilmeden boşaltılması için gerekli uygulamaların yapılması.
- 19) Temizlik ve atıkların boşaltılmasından sorumlu personel kişisel hijyenlerine ve uygun Kişisel Koruyucu Donanım (KKD) kullanıma özen göstermesi.
- 20) Kullanılmış Kişisel Koruyucu Ekipmanlar ve muhtemel ya da teyitlenmiş vakanın temas ettiği atıklar Tıbbi Atık statüsündedir. Her katta belirli alanlara Tıbbi atıkları ayrıştırılması için ayrı çöp kutuları temin edilmiştir.
- 21) Ortak kullanım alanındaki su sebilleri ve çay makinalarının mümkün olduğunca kullanılmaması, çalışanlara kapalı şişelerde su temin edilmesi, sıvıların tüketiminde tek kullanımlık karton bardakların tercih edilmesi.
- 22) Covid-19 şüphesi var ise bu kişi ile temas eden işyeri çalışanlarının belirlenmesi, çalışan ile temas etmiş kişilerin iletişim bilgileri kayıt altına alınması. İl İlçe Sağlık Müdürlüğü'nün yönlendirmesine göre hareket edilmesi.
- 23) Salgın durumlarında (COVID-19 vb.) kuruluşa acil durumlar haricinde ziyaretçi kabul edilmemesi gerekmektedir.
- 24) Salgın durumlarında (COVID-19 vb.) bulaşma riskini artıracığından dolayı zorunlu olmayan toplu etkinliklerin yapılmaması, gerekli olan etkinliklerin uygun önlemler (Örneğin: etkinliklerin açık alanda yapılması, etkinliklerde maske takılması, sosyal mesafe kurallarına uyulması vb.) alınarak kontrollü yapılması gerekmektedir.
- 25) Salgın hastalık (COVID-19 vb.) durumlarında, kuruluştaki bulunan öğretmen, öğrenci ve diğer çalışanların sağlık otoritelerince belirlenen KKD (maske takılması vb.) kullanım için gerekli önlemler (maskesi olmayanlar için bina girişinde maske bulundurulması vb.) günlük nöbetçi idareci ve öğretmenler tarafından yapılacaktır.
- 26) Salgın hastalık (COVID-19 vb.) durumlarında, kuruluştaki bulunan herkesin KKD'leri kuralına uygun kullanımı (maske nemlendikçe ya da kirlendikçe değiştirilmesi vb.) için gerekli bilgilendirme ve kontroller günlük nöbetçi idareci ve öğretmenler tarafından yapılacaktır.
- 27) Salgın hastalık (COVID-19 vb.) durumlarında, kuruluştaki bulunanların KKD değiştirenken dikkat edilmesi gereken hususlar konusunda (yeni maske takılırken ve sonrasında el antiseptiği kullanılması vb.) bilgilendirme ve kontroller günlük nöbetçi idareci ve öğretmenler tarafından yapılacaktır.
- 28) El hijyeni için gerekli (el antiseptikleri vb.) kaynaklarla ilgili kontrol kriterleri (küçük öğrencilerin yutma riski vb.) belirlenmiş ve kontrolün gerçekleştirilmesi günlük nöbetçi idareci ve öğretmenler ile satın alma komisyonu tarafından yapılacaktır.

TEMİZLİK VE HİJYEN

- 1) Çalışma ortamında mümkün olduğunca çalışanların yakın temasta bulunmaları ve ekipman, araç, gereçlerin ortak kullanımı önlenmesi
- 2) Yüzeylerin, ekipmanın ve çalışma ortamının diğer öğelerinin rutin olarak temizlenmesi ve dezenfekte edilmesi dahil olmak üzere düzenli temizlik uygulamaları sürdürülmelidir.
- 3) Klavyeler ve diğer cihazların düzenli olarak temizlenmesi, mümkün olduğunca işçilerin diğer çalışanların telefonlarını, masalarını, ofislerini veya diğer çalışma araçlarını ve ekipmanlarını kullanmalarının engellenmesi.
- 4) Öksürme ve hapşırma durumlarında ağız ve burun tek kullanımlık mendil ile kapatılmalı, mendil kullanılmayan durumlarda dirseğin iç tarafının kullanılması, ellerin ağız, burun, kulak, yüz bölgesine temas ettirilmemesi.
- 5) İşyerini ziyaret eden herkesin su ve sabunla el yıkama yerlerine erişiminin olması sağlanması, el yıkama mümkün değilse alkol bazlı el dezenfektan/en az 60 derece kolonyanın hazır bulundurulması.
- 6) Servis araçlarının özellikle sık temas edilen yüzeyleri başta olmak üzere temizlik ve hijyeni sık aralıklarla sağlanması.
- 7) Servis ve toplu taşıma aracını kullanan çalışanların araç içerisindeki yüzeylere teması mümkün olduğunca azaltılması.
- 8) İşyeri belirli aralıklarla mümkünse doğal yolla havalandırılması, merkezi iklimlendirme cihazlarının tercih edilmemesi.
- 9) İş giysileri ve koruyucu ekipmanlar, çalışma alanından ayrılmadan önce çıkarılmalı ve diğer giysilerden ayrı bir yerde muhafaza edilmesi sağlanmalıdır. Kirlenmiş bu giysilerin ve koruyucu ekipmanların virüsten arındırılarak temizliği sağlanmalı, gerektiği hallerde ise imha edilmelidir.

UYGULANACAK MÜDAHALE YÖNTEMLERİ

- 1) COVID-19'a maruz kalanları belirlemek için olası maruz kalma kriterleri (örneğin, kişinin gitmiş olabileceği alanlar) hakkında İSG Kurulu veya Hazırlık Ekibini bilgilendirerek, Sağlık Bakanlığının tavsiyelerine uyulmalıdır.
- 2) Hastalık şüphesi bulunan kişi işyerine gelmemeli ve maske takarak sağlık kuruluşuna gitmelidir.
- 3) İşyerinde hastalık şüphesi bulunan kişiye maske takılarak diğer çalışanlardan izole edilmeli daha önceden belirlenen ve enfeksiyonun yayılmasını önleyecek nitelikte olan kapalı alanda bekletilmelidir. Sağlık Bakanlığının ilgili sağlık kuruluşu ile iletişime geçilerek sevki sağlanmalıdır.
- 4) Etkilenen çalışanın atıkları için Tıbbi Atıkların Kontrolü Yönetmeliği kapsamında işlem yapılmalıdır.

- 5) Etkilenen alıřanın tıbbi yardım beklerken lavaboya/banyoya gitmesi gerekiyorsa, mmknse ayrı bir lavabo/banyo kullanımını saėlanmalıdır.

UYGULANACAK TAHLİYE YNTEMLERİ

İřyerinde hastalık řpnesi bulunan kiřiye maske takılarak diėer alıřanlardan izole edilmeli daha nceden belirlenen ve enfeksiyonun yayılmasını nleyecek nitelikte olan kapalı alanda bekletilerek İlgili 184 Pandemi Hatı Aranarak Bilgi Alınıp Anı da Karantina ve İzalasyon yntemi Uygulanmalıdır.

SAFFET CNDEMİR

OKUL MDR

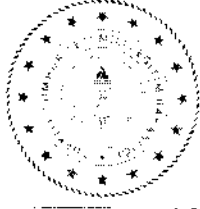

**EĞİTİM KURUMLARINDA
HİJYEN ŞARTLARININ
GELİŞTİRİLMESİ VE
ENFEKSİYON ÖNLEME
KONTROLEĞİTİMİ FORMU**

Doküman No
Yayın Tarihi
Revizyon No 00
Revizyon Tarihi 2019
Sayfa No 1/1

ÖĞRETMENİN

ADI SOYADI

TC KİMLİK NO

GÖREVİ

EĞİTİMİN

TARİHİ 2020

SÜRESİ 1 SAAT

EĞİTİM KONULARI

- Standart Enfeksiyon Kontrol Önlemleri (SEKÖ)
- Bulaş Bazlı Önlemler (BBÖ)
- Salgın hastalıkların yayılımı hakkında
- Kişisel Hijyen
- El Hijyeni
- KKD'nin kullanılması:
 - Ne zaman kullanılacağı,
 - Nasıl kullanılacağı,
 - Neden gerekli olduğu,
 - Nasıl takılacağı ve çıkarılacağı,
 - Nasıl imha edileceğini

- Eğitim Kurumlarında Hijyen Şartlarının Geliştirilmesi ve Enfeksiyon Önleme Kontrol Kılavuzuna gereği yukarıda belirtilen eğitimlere katıldım.
- Bu eğitimde bana yukarıda belirtilen konular anlatıldı.

Eğitim Kurumlarında Hijyen Şartlarının Geliştirilmesi ve Enfeksiyon Önleme Kontrol Kılavuzunda belirtilen eğitim konularını anladım. Bundan sonraki çalışmalarında aldığım eğitim gereği daha dikkatli davranacağımı, alınan tedbirlere uyacağımı ve gerekli itinaı göstereceğimi taahhüt ederim.

ADI SOYADI : İMZASI :

SALGIN ACİL DURUM SORM.

HASAN İNAN
Müdür Yardımcısı

OKUL MÜDÜRÜ

SAFFET CANDEMİR
Okul Müdürü



**EĞİTİM KURUMLARINDA
HİJYEN ŞARTLARININ
GELİŞTİRİLMESİ VE
ENFEKSİYON ÖNLEME
KONTROLEĞİTİMİ FORMU**

Doküman No
Yayımlanış Tarihi
Revizyon No 00
Revizyon Tarihi 2019
Sayfa No 1/1

TEMİZLİK PERSONELİNİN

ADI SOYADI

TC KİMLİK NO

GÖREVİ

EĞİTİMİN

TARİHİ / / 20....

SÜRESİ 2 SAAT

EĞİTİM KONULARI

- Standart Enfeksiyon Kontrol Önlemleri (SEKÖ)
- Bulaş Bazlı Önlemler (BBÖ)
- Salgın hastalıkların yayılımı hakkında
- Kişisel Hijyen
- El Hijyeni
- KKD'nin kullanılması:
 - Ne zaman kullanılacağı.
 - Nasıl kullanılacağı.
 - Neden gerekli olduğu.
 - Nasıl takılacağı ve çıkarılacağı.
 - Nasıl imha edileceğini

g) Temizlik yapılmadan önce, yapılırken ve yapıldıktan sonradikkat edilmesi gerekenler.

h) Kurulusta kullanılan temizlik kimyasallarının tehlikelerini, atıkların toplanması ve imhasını içermelidir.

- Eğitim Kurumlarında Hijyen Şartlarının Geliştirilmesi ve Enfeksiyon Önleme Kontrol Kılavuzu gereği yukarıda belirtilen eğitimlere katıldım.
- Bu eğitimde bana yukarıda belirtilen konular anlatıldı.

Eğitim Kurumlarında Hijyen Şartlarının Geliştirilmesi ve Enfeksiyon Önleme Kontrol Kılavuzunda belirtilen eğitim konularını anladım. Bundan sonraki çalışmalarında aldığım eğitim gereği daha dikkatli davranacağımı, alınan tedbirlere uyacağımı ve gerekli itinaı göstereceğimi taahhüt ederim.

ADI SOYADI : İMZASI :

SALGIN ACİL DURUM SRM.

HASAN ENAN
Müdür Yardımcısı

OKUL MÜDÜRÜ

SAFFET CANDEMİR
Okul Müdürü



KONTROL HİYERARŞİSİ FORMU

Doküman No:
Yayın Tarihi:
Revizyon No: 00
Revizyon Tarihi: 2019
Sayfa No: 1/1

KONTROL ÖNLEMLERİ HİYERARŞİSİ KONULARI	EVET	HAYIR
Semptomları (belirtileri) olan kişilerin erken saptanması	<input type="checkbox"/>	<input type="checkbox"/>
Sağlık otoritesine bildirilmesini/raporlanması	<input type="checkbox"/>	<input type="checkbox"/>
Kişilerin erken izolasyonunu	<input type="checkbox"/>	<input type="checkbox"/>
Kişilerin sağlık kuruluşuna nakledilmesi/naklinin sağlanması	<input type="checkbox"/>	<input type="checkbox"/>
Doğrulanmış salgın hastalıklı (COVID-19 vb.) kişilerin iyileşmesini takiben sağlık otoritelerince belirlenen süre (COVID-19 için en az 14 gün) izolasyon sonrasında kuruluşa dönmelerini sağlanması.	<input type="checkbox"/>	<input type="checkbox"/>

HASAN İNAN

Salgın Acil Durum Sorumlusu

MUŞA KOÇAK

Okul Müdürü

20

Saffet C. ENDEMİR

Okul Müdürü



VELİ BİLGİLENDİRME VE TAAHHÜTNAME FORMU

Doküman No
Yayın Tarihi
Revizyon No 00
Revizyon Tarihi 2019
Sayfa No 11

ÖĞRENCİNİN

ADI SOYADI

SINIF OKUL NO

ÖĞRENCİ VELİSİNİN

ADI SOYADI

YAKINLIĞI

BİLGİLENDİRME KONULARI

BİLGİ
EDİNDİM

Çeşitli salgın hastalık semptomları (ateş, öksürük, burun akıntısı, solunum sıkıntısı, ishal vb.) gösteren öğrencilerin okula gönderilmemesi, okul bilgi verilmesi ve sağlık kuruluşlarına yönlendirilmesi

Aile içerisinde salgın hastalık (COVID-19 vb.) belirtisi (ateş, öksürük, burun akıntısı, solunum sıkıntısı gibi) ya da tanısı alan, temaslı olan kişi bulunması durumunda okula ivedilikle bilgi verilmesi ve öğrencinin okula gönderilmemesi

Öğrencilerin bırakılması ve alınması sırasında personel ve velilerin salgın hastalık dönemi önlemlerine (sosyal mesafe kuralları, maske kullanımı vb.) uyması

Mümkünse her gün aynı velinin öğrenciyi alması ve bırakması

Salgın hastalık dönemlerine özgü riskli gruplarda yer alan (büyükanne/büyükbaba gibi 65 yaş üstü kişiler veya altta yatan hastalığı olanlar vb.) kişilerin öğrencileri bırakıp almaması

Kuruluşa giriş çıkış saatlerinde öğrencilerin veliler tarafından kuruluş dışında teslim alınıp bırakılması

Belirlenen yöntem ve ortaya konan şartların uygulamaların sürekliliği, kontrol altına alınması

Eğitim Kurumlarında Hijyen Şartlarının Geliştirilmesi ve Enfeksiyon Önleme Kontrol Kılavuzunda belirtilen Velî Öğrenci Bilgilendirme TaaHHütnamesini okudum anlamdım. Alınan tedbirlere uyacağımı ve gerekli itinaı göstereceğimi taahhüt ederim.

ADI SOYADI : İMZASI :

Saffet CANDEMİR

Okul Müdürü



EĞİTİM PLANI

Doküman No	
Yayın Tarihi	
Revizyon No	00
Revizyon Tarihi 2019
Sayfa No	11

EĞİTİM KURUMLARINDA HİJYEN ŞARTLARININ GELİŞTİRİLMESİ VE ENFEKSİYON ÖNLEME KONTROL EĞİTİM PLANI

EĞİTİMİ VEREN (Adı Soyadı)	EĞİTİM KONUSU	TARİH / SÜRE	KATILIMCI
	Standart Enfeksiyon Kontrol Önlemleri (SEKÖ) / 20... Dakika	1. Öğrenci, 2. Öğretmen, 3. Özel Eğt. İhtiyacı 4. Temizlik Pers.
	Bulaş Bazlı Önlemler (BBÖ) 20... Dakika	1. Öğrenci, 2. Öğretmen, 3. Özel Eğt. İhtiyacı 4. Temizlik Pers.
	Salgın hastalıkların yayılımı hakkında 20... Dakika	1. Öğrenci, 2. Öğretmen, 3. Özel Eğt. İhtiyacı 4. Temizlik Pers.
	Kişisel Hijyen 20... Dakika	1. Öğrenci, 2. Öğretmen, 3. Özel Eğt. İhtiyacı 4. Temizlik Pers.
	El Hijyeni 20... Dakika	1. Öğrenci, 2. Öğretmen, 3. Özel Eğt. İhtiyacı 4. Temizlik Pers.
	KKD' nin kullanılması 20... Dakika	1. Öğrenci, 2. Öğretmen, 3. Özel Eğt. İhtiyacı 4. Temizlik Pers.
	Temizlik yapılmadan önce, yapılırken ve yapıldıktan sonra dikkat edilmesi gerekenler 20... Dakika	1. Temizlik Pers.
	Kuruluştaki kullanılan temizlik kimyasallarının tehlikelerini, atıkların toplanması ve imhası 20... Dakika	1. Temizlik Pers.

UYGUNDUR

..... / 20

Saffet ÇANDÖMÜR
Okul Müdürü



ANTİSEPTİK KONTROL FORMU

Doküman No
Yayın Tarihi
Revizyon No 00
Revizyon Tarihi 20...
Sayfa No 11

ANTİSEPTİK KONTROL FORMU

El Antiseptiğinin Montaj Tarihi 20....

El Antiseptiğinin Dolum Tarihi 20....

El Antiseptiğinin Kontrol Tarihi 20....

SN	EL ANTİSEPTİĞİ KONTROL İŞLEMLERİ	1.Kat		2.Kat		3. Kat		
		E	H	E	H	E	H	E	H	E	H
1	El Antiseptiği belirlenen yerinde duruyor mu?										
2	Uygun yükseklikte asılmış mı?										
3	El Antiseptiğinin kullanım talimatları okunabilir şekilde asılmıştır.										
4	El Antiseptiğinin eksilmesi durumunda dolum zamanında yapılıyor mu?										

Yukarıda, Kurumumuzdaki Yeri No belirtilmiş El Antiseptiklerinin kontrolleri tarafımızdan yapılmış olup, kullanıma hazır Olduğu/Olmadığı tespit edilmiştir.

HASAN İNAN

Salgın Acil Durum Sorumlusu

MERVE TÜRKMEN

Sınıf Öğretmeni

..... / 20....

Saffet CANDEMİR
Okul Müdürü

Saffet



ZİYARETÇİ VE TEDARİKÇİ TAAHHÜTNAME FORMU

Doküman No
Yayın Tarihi
Revizyon No
Revizyon Tarihi
Sayfa No

00
..... 2019
11

ZİYARETÇİNİN/TEDARİKÇİNİN ADI SOYADI

ADI SOYADI

İLE İŞİM

BİLGİLENDİRME KONULARI

BİLGİ
EDİNDİM

Çeşitli salgın hastalık semptomları (ateş, öksürük, burun akıntısı, solunum sıkıntısı, ishal vb.) gösteren ziyaretçi ve tedarikçilerin okula/kuruma alınmaması ve sağlık kuruluşlarına yönlendirilmesi gerekmektedir.

Okul kurum içinde mecbur kalmadıkça yüzeylere dokunmamalıdır. Dokunulduğunda el antiseptiği kullanılmalıdır.

Ziyaretçilerin ve tedarikçilerin salgın hastalık dönemi önlemlerine (sosyal mesafe kuralları, maske kullanımı vb.) uyması

Tüm ziyaretçiler maskeli olarak okul/kurumlara giriş yapmalıdır.

Tüm ziyaretçilerin ve tedarikçilerin vücut sıcaklığı ölçülmelidir. Bakanlık genelgesine uygun olarak 37,5 C ve üzeri ateşi tespit edilen çalışanların İşyerine girişi mümkün olmamalıdır. Yüksek ateş tespiti halinde, karantina odasında veya belirlenmiş benzeri bir alanda izolasyon sağlanarak derhal 112 aranmalıdır.

Ziyaretçilerin ve tedarikçilerin okul kurum içinde mümkün olduğu kadar kısa süre kalması sağlanmalıdır.

Ziyaretçi kartları temizlik dezenfektasyon filan programları doğrultusunda dezenfekte edilmelidir.

Eğitim Kurumlarında Hijyen Şartlarının Geliştirilmesi ve Enfeksiyon Önleme Kontrol Kılavuzunda belirtilen Ziyaretçi ve Tedarikçi Taahhütnamesini okudumdanladım. Alınan tedbirlere uyacağımı ve gerekli titneyi göstereceğimi taahhüt ederim.

ADI SOYADI :

İMZASI :

Saffet CANDEMİR

Okul Müdürü

ELLERİN ANTİSEPTİK İLE DEZENFEKTE EDİLMESİ

İşlem Süresi:



Avuçunuza ellerinizin tüm yüzeyine yeterli miktarda antiseptik maddeyi dökün.

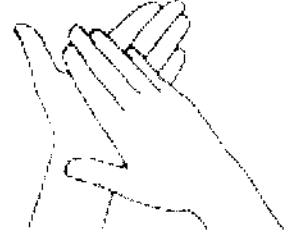
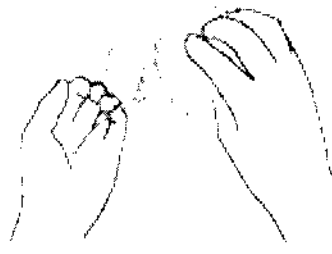

Avuç içlerinizi karşılıklı ovalayın.



Bir elinizi çim diğer elinizin dışına gelecek şekilde birleştirin ve parmak aralarını ovalayın.



Avuç içlerinizi birleştirerek parmak aralarını ovalayın.



Avuç çenizi birbirine bakacak şekilde parmaklarınızı ters yönde kenetleyin ve ovalayın.



Baş parmaklarınızı diğer elinizin avucuyla kavrayarak ovun.



Parmak uçlarınızı birleştirerek diğer elinizin avuç içinde ovalayın.



Kurduktan sonra elleriniz artık temizdir.

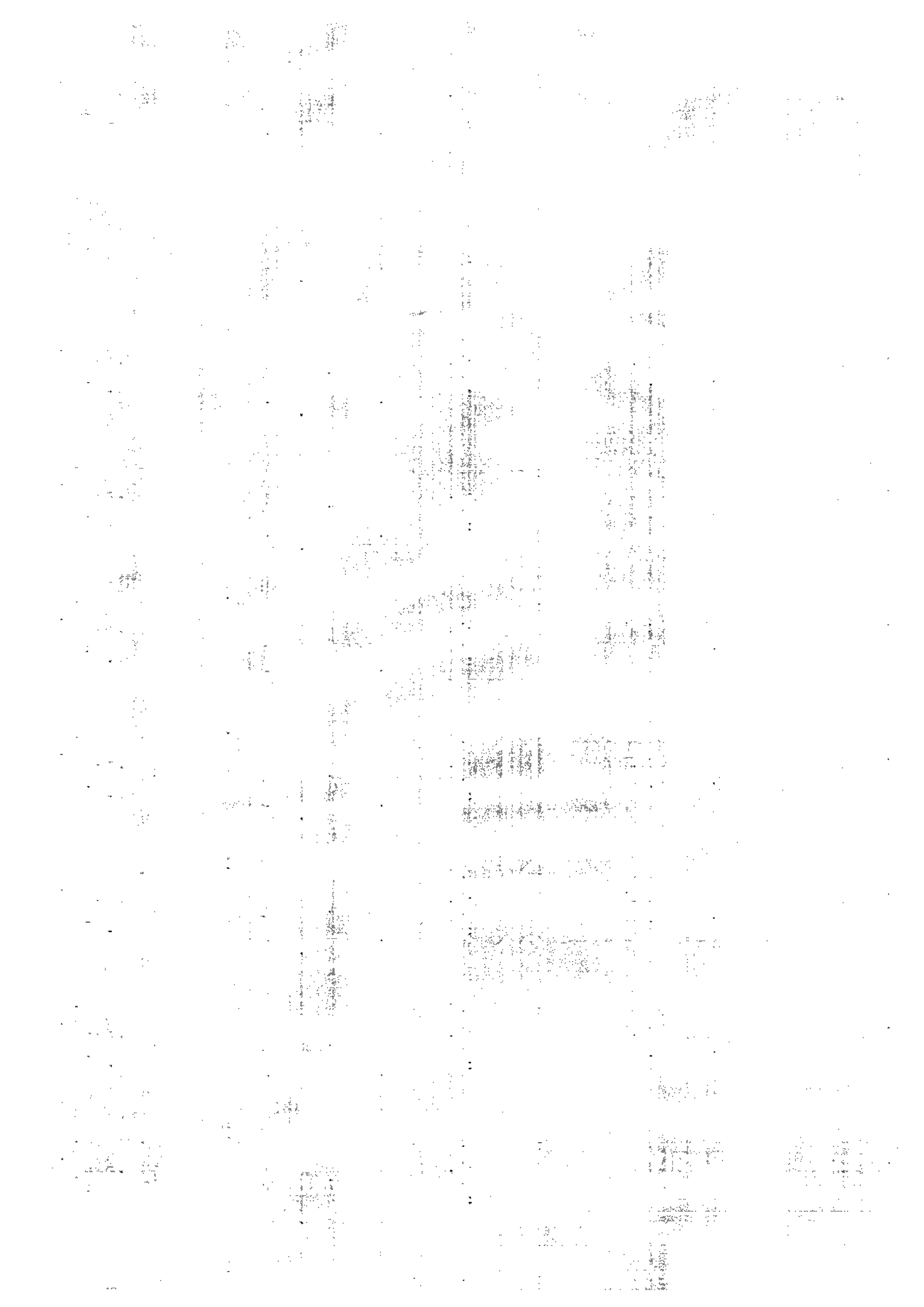



T.C. SAĞLIK BAKANLIĞI

SAĞLIĞIMIZI KORUYALIM

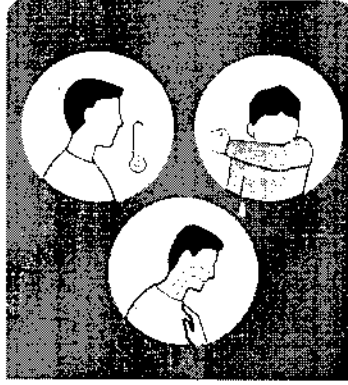
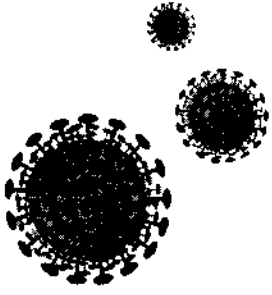

En çok karışıklardan
belirtiler ateş,
öksürük ve solunum
sıkıntısıdır.



Ellerimizi sabunla
bol suyla yıkayalım.



Ellerimizi sadece
suyla yıkayalım.



Ellerimizi
bol su ile
durulayalım.

ELLERİMİZİ DOĞRU YIKAYALIM

DOĞRU MASKE KULLANIMI

DOĞRU MASKE KULLANIMI

GİYERKEN



1
Ellerinizi su ve sabun ile 20 saniye boyunca iyice temizleyin.



2
Maskeyi takarken sadece lastiklerinden tutun.

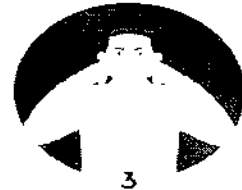

3
Üst taraftaki metal çerçeve burun köprüsüne üzerinde sabitleyin.



4
Ağız ve çeneyi tam kapatacak, hava geçişine izin vermeyecek şekilde maskeyi genişletin.



5
Maskeyi kullandığınız sürece dış yüzüne kesinlikle dokunmayın.

TAKARKEN

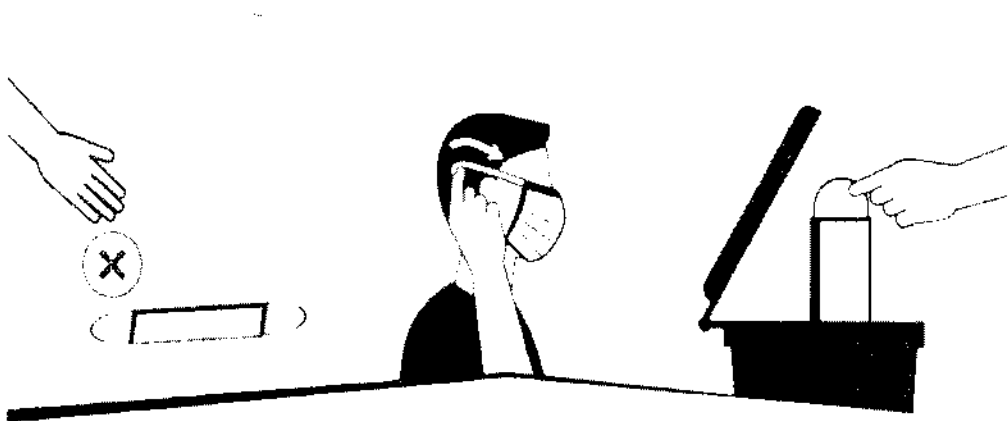

Maskeyi lastiklerinden veya iplerinden tutarak çıkarın ve çöpe atın.

ÇIKARIRKEN

ELLERİN SU VE SABUNLA YIKANMASI

İşlem Süresi: 20 sn.

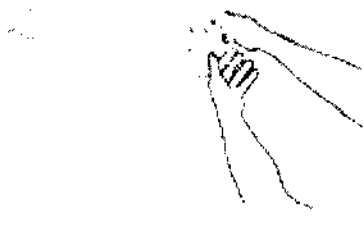

Ellerinizi su ile ıslatın.

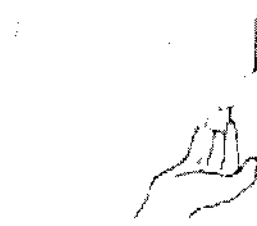

Tüm el yüzeyine yetecek miktarda avuç içine sabun dökün.



Avuç içlerini birbirine sürterek sabunu iyice köpürtün.

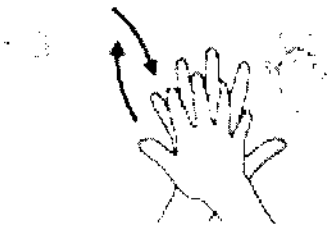

Bir elinizin içini diğer elinizin dışına gelecek şekilde birleştirin ve parmak aralarını ovalayın.



Avuç içlerinizi birleştirerek parmak aralarını ovalayın.

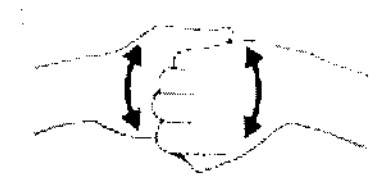

Avuç içleriniz birbirine bakacak şekilde parmaklarınızı birbirine kenetleyin ve ovalayın.



Baş parmaklarınızı diğer elinizin avucuyla kavrayarak ovalayın.



Parmak uçlarınızı birleştirerek diğer elinizi avuç içinde ovalayın.



Ellerinizi iyice durulayın.



Ellerinizi tek kullanımlık bir kâğıt havlu ile kurulayın.



Kullandığımız kâğıt havluyu musluğu kapatmak için kullanın.



Kuruduktan sonra elleriniz artık temizdir.